zomer

INDICATIEVE GIDS

ONZE INDICATIEVE GIDS

Woodness staat sinds kort in voor het verzorgen van uw levensmomenten. Wij besteden de grootste zorg aan het organiseren van uw huwelijk, verjaardag, babyborrel of andere momenten die een leven lang bijblijven.

Afhankelijk van het type feest zorgt een lichte, creatieve en verrassende keuken ervoor dat u keer op keer uw gasten culinair kan verwennen. We kunnen u bijstaan voor de meest uiteenlopende details: bloemen, decoratie, thema met aangepast meubilair, en veel meer.

Dit is een indicatieve gids. We maken liefst een gepersonaliseerd voorstel in functie van uw wensen.

We kijken ernaar uit om uw levensmoment te verzorgen!

Met vriendelijke groet,
Guillermo Pluym | Woodness Catering & Events

woodness.be
contact@woodness.be
+32 468 54 57 67
Ter Waarde 50 GLVD, 8980 Ieper
btwnr 0789.495.470

Grissini

grissini broodstokjes | hummus

Pizzakrokant

krokante stukjes pizzabodem | hummus zongedroogde tomaatjes

Italiaanse ham

assortiment parmaham | coppa | salami milano

Gekonfijte tomaat

wafelcupje | basilicum | gekonfijte tomaat | Xérès azijn

Gerookte paling

ziltig koekje | bloemkool | Oosterschelde paling | gember

Witte pens

pittige mayonaise | gepofte boekweit

Huisbereide kroketjes

keuze uit: mosselen | pata negra | garnaal | Oud Brugge kaas | kreeft

Kip

gepaneerde kip | yoghurt | ras el hanout

Bruschetta

toast | olijfolie | tomaat

Fish and chips

aardappelkrokant | zalf van kabeljauw

Oester Oosters getint

sushiazijn | komkommer | sesam

Oester met champagnesaus

warme oester | champagnesaus

Tonijn

nori tube | tartaar van tonijn | ponzu | bieslookcrème

HAPJES

Gemarineerde mossel

mosselen | Piquillo puntpaprika's

Sint-jacobsvrucht

komkommer | granny smith | limoen | crumble van wasabi

Tonijn

glasnoedels | gemarineerde groentjes | avocadocrème

Oosterscheldepaling

blini's | gerookte Oosterscheldepaling | zure room | haringkaviaar

Rundsvlees

carpaccio van rundsvlees | rucola | parmesaanse kaas | zongedroogde tomaat | crumble van truffel

Vitello Tonnato

kalfsvlees | tonijnsaus | appelkappertjes | crumble van tomaat

Coquille

carpaccio | sint-jakobsvrucht | notenolie | limoen | crumble van wasabi

Zeebaars

tartaar | rauwe zeebaars | zoete aardappel | parmesankrokant

Gyoza

keuze uit: gamba | zwartpoot kip | Duke of Berkshire varkensvlees

Buikspek

jonge prei | gepocheerde oester | sherryjus | butternut

Coquilles

kort gebakken coquilles | bloemkoolzalf | hummus van curry

Zalm

zalm kort gegaard | gemarineerde ui | mosterdzaad | lavakruidgel

VOORGERECHTEN

Asperges à la flamande

asperges | boter | ei | peterselie

Tijgergarnaal

tijgergarnaal in panko | geitenkaas | buikspek | romeinse sla

Vitello tonnato

kalfsvlees | tonijnsaus | appelkappertjes | rucola | crumble van tomaat

Zalm

gerookte zalm | venkel | zure room | dille | krokante toastjes

Rode poon

gebakken rode poon | indian curry | groentjes

Rund

carpaccio van rund | parmesan | rucola | zongedroogde tomaat | crumble van truffel | basilicum

Meloen

carpaccio van meloen | ardense ham | crumble van zuurdesem

Tartaar van rund

tartaar van rund | sesam | pickels | augurk | zilveruitjes

Pieterman

gebakken pieterman | asperges | waterkers | citroen

Sint-jacobsvrucht

bloemkool | wilde waterkers | hazelnoot

1/2 Kreeft

blanke botersaus | salie | tomaat | viooltjes

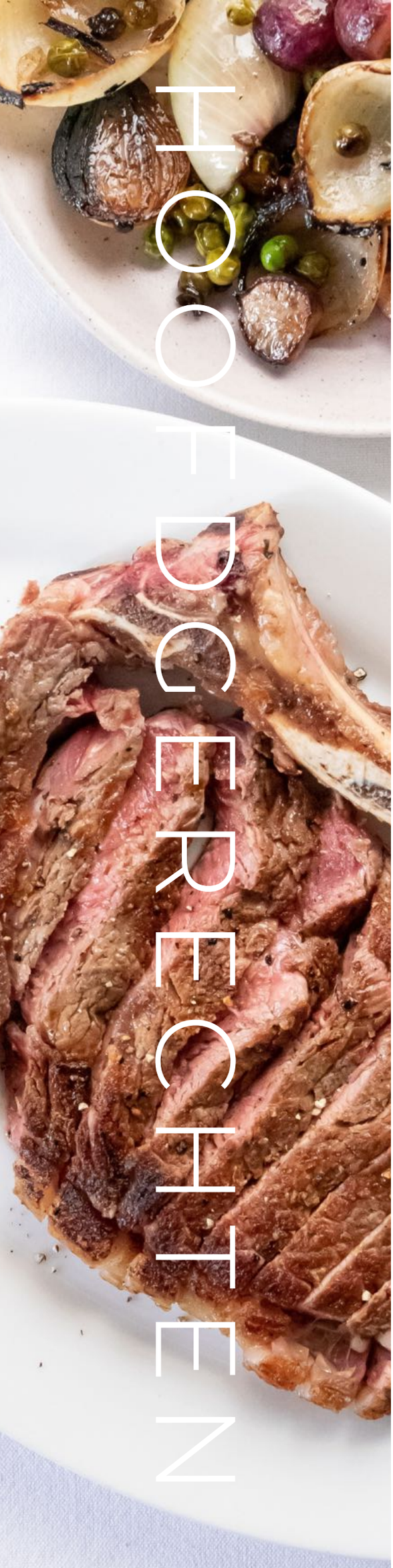

HOOFDGERECHTEN

Dunne lende

limousin vlees | zomergartinuur | pepersaus | champignonsaus | béarnaise | aardappel

Ofyr

assortiment vlees | seizoenssalades | aardappel | assortiment sauzen

Kalfsentrecote

primeurgroenten | postelein | jus | aardappel

Kokkels

witbier | mosterd | wortel | goudsbloem | pasta

Noordzeevis

waterzooi | seizoensgroenten | Noordzeegarnaal | krielaardappel

Heek

waterzooi | wortel | selder | prei | krielaardappel | à la nage

Zeebaars

fregola sarda | groene kruiden | jus van witte wijn

Jonge duif

pompoen | pittige jus | aardappel

Zeetong

crème van jonge erwtjes | specerijenjus | citrusafrikaantjes

Sint-jakobsvruchten

thermidor | champignon | olijfolie | dragon

DESSERTS

Frisco
vanille

Ijstaart
naar wens

Sinaasappel
gevulde sinaasappel | sinaasappelroomijs

Dame blanche
vanille-ijs | chocoladesaus | crumble van chocolade

Aardbei
aardbeienmousse | rabarber | witte chocolade | munt | coulis | aardbei-ijs

Veenbes
panna cotta veenbes | chocolademousse | framboos

Kers
browniebiscuit | chocolade | kersenganache | panna cotta framboos

Tiramisu
krokante bodem | mascarpone | Amaretto | koffie | melkchocolade

Ananas
crème van gekarameliseerde ananas | chocolade | hazelnootcrèmeux | amandel | yoghurt ijs

Rood Fruit
rode vruchtenmousse | yoghurtcrèmeux | vanillemousse | macaron framboos

Chocolademousse
trio van donkere-, melk- en witte chocolademousse | hazelnootcrèmeux

Koffie garnituur
gebak | koekjes | chocolade

DRANKEN

Juice Bar

ruim aanbod aan home made iced tea & verse limonades

Cocktails

ruim aanbod aan cocktails en / of mocktails te verkrijgen

Cava / fles

huis cava

Champagne / fles

Jean de Villare Grande Reserve brut

Witte wijn / fles

huiswijn

Rode wijn / fles

huiswijn

Forfait driegangenmenu

huiswijn | water | koffie

Forfait viergangenmenu

huiswijn | water | koffie

EXTRA'S

Tafelbloemen en kaarsen

Wij voorzien standaard witte kaarsen op de tafels en een standaard wit-groene bloemendecoratie. Het staat u vrij te werken met uw eigen bloemist. Dit heeft geen impact op onze prijs. Indien u liever een andere kleur wenst, vormt dit geen enkel probleem.

Naamkaartjes

Naamkaartjes of tafelkaartjes kunnen verkregen worden aan € 0,30 / stuk.

Menukaarten

Wij kunnen menukaarten ter beschikking stellen aan € 2,00 / stuk.

Personeelskost

Wij brengen ons personeel in rekening aan € 35,00 per personeelslid per begonnen uur. Tevens zijn wij genoodzaakt bij het langer uitlopen (dan de personeelskostraming) deze extra personeelskost aan te rekenen.

Tafelschikking en inrichting

Tafelschikkingen en plaatsaanduidingen worden ten laatste 3 dagen voor het feest doorgegeven.

Diëten / Veganisten

Alle maaltijden kunnen aan dieetwensen worden aangepast. Allergie aan gluten, noten of lactose? Laat ons dit tijdig weten, zodat we hier de nodige aandacht kunnen aan besteden. Ook veganisten kunnen bij ons terecht. Wij bieden uw gasten aangepaste gerechten aan.

Bijkomende gasten

U kan vanaf het dessert of na het dessert een aantal genodigden laten aansluiten voor het avondfeest. Indien zij ook het dessert nuttigen, zal dit aangerekend worden.

DJ & orkesten

Een DJ of orkest worden door de inrichters van het feest rechtstreeks besproken. Alle spijzen en dranken voor DJ's, orkesten en hun respectievelijke technische ploegen zijn voor rekening van de inrichters. Wij beschikken over diverse contacten die wij kunnen aanbevelen.

Meubilair en inrichting

Wij verzorgen tevens voor de volledige aankleding van uw ruimte.

ALGEMENE VOORWAARDEN

De klant accepteert bij de ondertekening van de offerte de algemene voorwaarden conform aan de horecawetgeving en de voorwaarden hieronder vermeld.

Artikel 1: Toepasselijkheid

1. De ondertekening van de offerte of het betalen van een bevestiging in geld of via overschrijving, geldt als aanvaarding van de algemene voorwaarden.
2. Ingeval van betwisting zijn enkel de Rechtbanken van Ieper bevoegd. Valt de betwisting onder de bevoegdheid van de Vrederechter, dan is enkel het Vredegerecht van Ieper bevoegd.
3. De klant is in alle gevallen er toe gehouden zich in regel te stellen met de reglementering dewelke van toepassing is op de door hem georganiseerde activiteiten die plaats vinden in de door hem gehuurde lokalen.
4. In geval van nalatigheid in hoofde van de klant kan Woodness in geen geval contractueel mede aansprakelijk worden gesteld. Woodness beschikt der halve over een recht van verhaal tegen de klant.
5. Deze overeenkomst wordt beheerst door het Belgisch recht.

Artikel 2: De prijzen

1. De offerte werd opgemaakt op basis van de door de klant verstrekte gegevens over locatie, tijdsindeling en aantal gasten. De prijs zal herberekend worden indien zich hier wijzigingen in voordoen.
2. Planning en logistieke aanpassingen die afwijken van de reservering, zullen per actie besproken en gebudgetteerd worden.
3. De prijzen op onze prijslijsten en offertes blijven 6 maand geldig. Nadien behouden wij het recht om deze aan te passen aan de prijzen die op dat ogenblik van kracht zijn, of na onvoorziene prijsstijgingen van voedingswaren, dranken of bijkomende taksen.
4. Alle vermelde prijzen zijn inclusief BTW en diensten.

Artikel 3: Reservaties, voorschotten en betalingen

1. Het bevestigen van een reservatie gaat als volgt: Wanneer u akkoord gaat met ons voorstel, bent u gehouden een voorschot ten bedrage van 60% van de totaalofferte te betalen als bevestiging. Van zodra wij deze som of de ondertekende offerte ontvangen hebben (via post of email), noteren wij dit als een gegarandeerde reservatie. Een reservatie kan slechts op rechtmatige wijze beëindigd worden op de wijze zoals voorzien in "artikel 5".
2. Het saldo dient vereffend te worden binnen 10 dagen na factuurdatum.
3. De niet betaling van de rekening op zijn vervaldag zal automatisch, zonder voorafgaande ingebrekestelling, een forfaitaire schadevergoeding van 15% met zich meebrengen, met een minimum van €100,00, een verwijlintrest van 12%. Alle betalingsvoorwaarden eerder toegestaan zullen ook automatisch ingetrokken worden, zonder voorafgaande ingebrekestelling en alle facturen worden onmiddellijk opeisbaar in hun geheel.

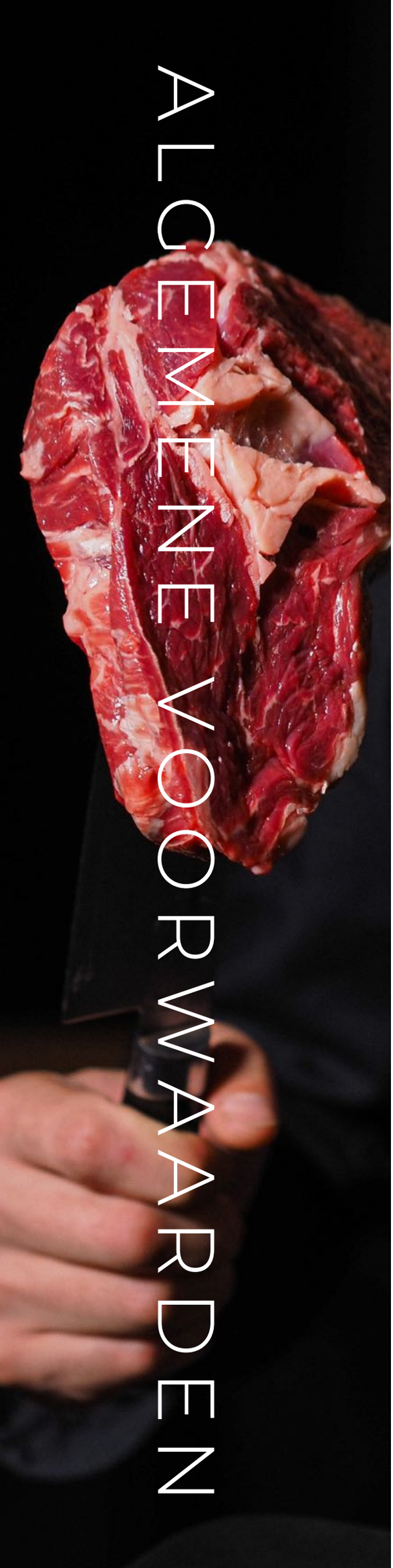

ALGEMENE VOORWAARDEN

Artikel 4: Aantal personen en wijzigingen

1. Bij de offerte wordt een schatting van het aantal personen gevraagd. Een maand voor het evenement bent u gehouden een update van dit cijfer door te geven. Dit is voor ons het voorlopige aantal personen. Bij feesten op korte termijn gepland beschouwen wij het aantal van de offerte als voorlopig aantal. Het definitieve aantal personen wordt ten laatste 48 uur op voorhand schriftelijk of email doorgegeven. Dit doorgegeven aantal zal dan ook gefactureerd worden. Telefonische bevestigingen worden niet aanvaard. Personen die niet komen opdagen, worden aangerekend met menu zonder dranken. Bedraagt het gecorrigeerde aantal minder dan 50% van het oorspronkelijke aantal, dan is er sprake van een gedeeltelijke annulering waarop het betreffende artikel van toepassing is.
2. De tafelindeling dient ten laatste acht (8) dagen voor het feest schriftelijk overgemaakt te worden.
3. Woodness is niet verantwoordelijk voor een tekort aan voeding, materiaal of personeel indien er meer gasten zijn dan doorgegeven door de organisator. Woodness behoudt zich tevens het recht om de factuurprijs evenredig te verhogen indien er meer gasten blijken te zijn dan doorgegeven door de klant/organisator.

Artikel 5: Annuleringen

1. De klant is niet bevoegd een overeenkomst te annuleren, tenzij hij / zij de hierna bepaalde bedragen betaalt.
2. Een annulering kan uitsluitend schriftelijk of per email. Voor de berekening van het te betalen bedrag wordt er uitgegaan van de dag waarop de schriftelijke annulering Woodness heeft bereikt.
3. Bij een gehele of gedeeltelijke annulering wordt het voorschot behouden voor de schadevergoeding. Behoudens het geval waar de verkoper, Woodness, voor de door-de-klant vastgelegde datum een gelijkaardig feest kan opnieuw boeken, zal de klant ingeval van annulering tevens een schadevergoeding gelijk aan deze 60% van de geschatte omzet van het in te richten feest dienen te betalen. Indien de afbestelling gebeurt in de loop van de veertien dagen die voorafgaan aan de gereserveerde datum, dient 100% van de geschatte omzet van het in te richten feest te worden betaald.
4. Wanneer er zich buitengewone omstandigheden voordoen, is Woodness gerechtigd het contact geheel of gedeeltelijk te verbreken zonder schadevergoeding verschuldigd te zijn aan de klant. Deze buitengewone onvoorzienbare omstandigheden kunnen zijn: rampen, stakingen en overmacht.

Artikel 6: Aansprakelijkheid

1. Woodness is niet verantwoordelijk voor meegebrachte materialen (decoratie, e.a.). De klant is aansprakelijk voor elke schade toegebracht aan het gebouw, de tuin, en alles die zich in het gebouw of de tuin bevindt, ten gevolge van fouten of onvoorzichtigheden begaan door hemzelf of zijn gasten. Woodness is niet verantwoordelijk voor ongevallen en / of beschadigingen of diefstal die zich voordoen op de parking, in het gebouw of vestiaire, door aan of van de gasten van het door de klant ingerichte feest.
2. Bij feesten dient de klant er over te waken dat er NOOIT gebruik gemaakt wordt van rijst, confetti of andere uitstrooimaterialen. Wanneer dit het geval is, wordt er een forfait van €300,00 gehanteerd om deze materialen te verwijderen.
3. Wanneer blijkt dat de kost hoger is dan het forfait bedrag, om de geleden schade in de oorspronkelijke staat te herstellen, daar er een gespecialiseerde firma moet worden gecontacteerd om de herstelling uit te voeren, wordt de factuur integraal in rekening gebracht.

ALGEMENE VOORWAARDEN

Artikel 7: Algemeen

1. Gelieve facturatiegegevens, afwijkend van deze op het reserveringsformulier, door te geven voor uw evenement plaatsvindt. Nadat wij gefactureerd hebben, kan dit niet meer gewijzigd worden.
2. Klachten of bezwaren omtrent de kwaliteit en / of de hoeveelheid der waren of niet correct factureren van de genuttigde dranken dienen ons binnen de vijf (5) dagen na levering ervan per aangetekende brief te bereiken of mail om in aanmerking te kunnen genomen worden.
3. Klachten of bezwaren betreffende de inhoud van onze facturen, moeten ons bereiken per aangetekende brief binnen de acht (8) dagen (weekend- en feestdagen inbegrepen) na factuurdatum.
4. De klant en zijn gast(en) dien(t)(en) na een evenement alle meegebrachte materialen meteen weer mee te nemen. Woodness is niet aansprakelijk voor achtergebleven materialen. Mocht de klant toch wensen materialen achter te laten, dan dient hij / zij dit uitdrukkelijk kenbaar te maken aan de medewerkers van Woodness, dit onverminderd hetgeen vermeld staat in de onderhavige overeenkomst.
5. De klant dient na een evenement de parking te ontruimen. Woodness is niet aansprakelijk voor achtergebleven wagens of andere attributen op de parking. Mocht de klant en zijn gast(en) toch wensen wagens of materialen achter te laten, dan dient hij / zij dit uitdrukkelijk kenbaar te maken aan de medewerkers van Woodness, dit onverminderd hetgeen vermeld staat in de onderhavige overeenkomst.

woodness.be